

## Uepa divulga demanda por vaga do Prosel 2020

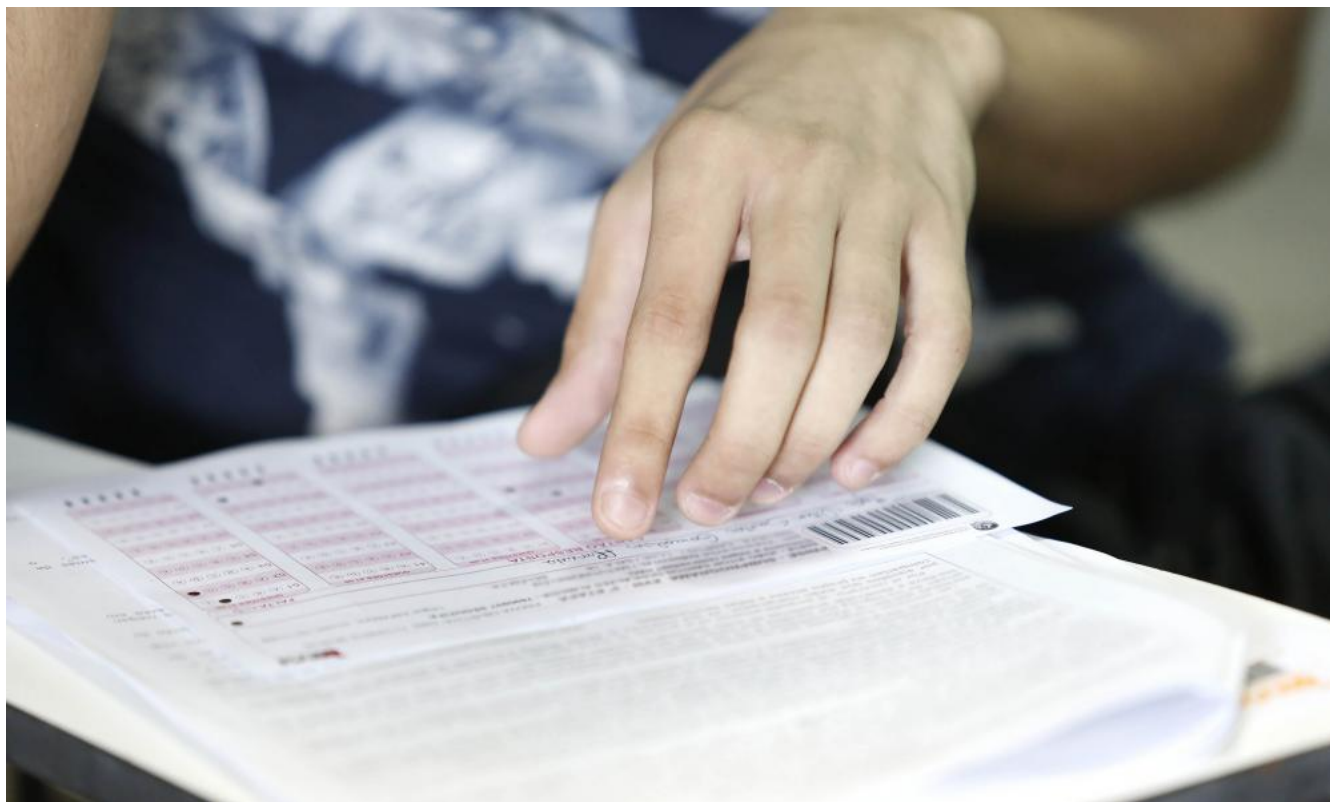

[1]

A Universidade do Estado do Pará (Uepa) divulgou, por meio da Diretoria de Acesso e Avaliação (DAA), a demanda de candidatos por vaga de cada curso disponível no Processo Seletivo (Prosel) 2020 com 83.035 inscritos disputando às 3.656 vagas ofertadas pela instituição dos 28 cursos disponíveis.

O curso mais concorrido no Prosel 2020 entre os não cotistas foi a graduação de Fisioterapia (Belém) com 72,35 candidatos por vaga, seguido dos cursos de Medicina dos campus de Marabá e Belém com 69,35 e 67,38 inscritos por vaga respectivamente.

Na política de seleção da Uepa, as vagas para cotistas correspondem ao percentual de 50% do total de vagas ofertadas e a graduação mais concorrida foi a de Fisioterapia (Belém) com 185 candidatos por vaga, seguido, respectivamente, pelos cursos de Biomedicina (Belém) com 101,33 e Medicina (Marabá) com 92,20 inscritos por vaga.

O Prosel 2020 concedeu para 69.468 inscritos isenção do valor de inscrição, contabilizando 83,66% do total de candidatos. “Nós consideramos que a procura

pela Uepa é muito significativa, portanto pensamos que estamos investindo no acesso da comunidade paraense ao ensino superior e isso é uma forma de inclusão e uma política afirmativa dentro das questões sociais que nós precisamos primar por sermos uma Universidade pública”, afirmou a Diretora de Acesso e Avaliação, Glória Rocha.

As vagas do Prosel 2020 são divididas entre 16 municípios: Altamira, Barcarena, Belém, Cametá, Castanhal, Conceição do Araguaia, Igarapé-Açu, Marabá, Moju, Paragominas, Redenção, Salvaterra, Santarém, São Miguel do Guamá, Tucuruí e Vigia.

Confira a demanda completa [aqui](#) [2]

**Texto: Daniel Leite Jr**

**Foto: Nailana Thiely**

**Link da URL:** <http://uepa.pa.gov.br/pt-br/noticias/uepa-divulga-demanda-por-vaga-do-prosel-2020>

#### **Links**

[1] [http://uepa.pa.gov.br/sites/default/files/noticias/\\_e9a5287\\_0.jpg](http://uepa.pa.gov.br/sites/default/files/noticias/_e9a5287_0.jpg)

[2] [https://www2.uepa.br/prosel/wp-content/uploads/demanda\\_PROSEL2020.pdf](https://www2.uepa.br/prosel/wp-content/uploads/demanda_PROSEL2020.pdf)